NAZWA I ADRES OBIEKTU BUDOWLANEGO JEDNOSTKA EWIDENCYJNA, OBRĘB I NUMERY DZIAŁEK EWIDENCYJNYCH	**GARAŻ UZUPEŁNIAJĄCY ZESPÓŁ ZABUDOWY STACJI RATUNKOWEJ GRUPY SUDECKIEJ GOPR W MIĘDZYGÓRZU** **ul. Śnieżna 23C, 57-514 Międzygórze,** **dz. nr 146/4, dz. nr 165/3, AM-7, obręb: 0011 Międzygórze,** **jednostka ewidencyjna: 020806_5, Bystrzyca Kłodzka - obszar wiejski**
DANE INWESTORA ORAZ JEGO ADRES	**GRUPA REGIONALNA GOPR - GRUPA SUDECKA** **ul. Poznańska 6, 58-303 Wałbrzych**
NAZWA I ADRES JEDNOSTKI PROJEKTOWANIA	ALCHEMIA 57-313 Stary Wielisław 138
FAZA OPRACOWANIA	**PROJEKT BUDOWLANY ZAMIENNY**
KATEGORIA OBIEKTU	**Kategoria XVII - garaże powyżej dwóch stanowisk,**

IMIĘ, NAZWISKO, NUMER UPRAWNIEŃ, SPECJALNOŚĆ ORAZ PODPIS PROJEKTANTA, ORAZ IMIONA I NAZWISKA OSÓB POSIADAJĄCYCH UPRAWNIENIA BUDOWLANE DO PROJEKTOWANIA W ODPOWIEDNIEJ SPECJALNOŚCI OPRACOWUJĄCYCH POSZCZEGÓLNE CZĘŚCI PROJEKTU WRAZ Z OKREŚLENIEM ZAKRESU ICH OPRACOWANIA, SPECJALNOŚCI I NUMERU POSIADANYCH UPRAWNIEŃ BUDOWLANYCH ORAZ DATĘ OPRACOWANIA I PODPISY;

PROJEKTANT	podpis

arch. Zofia Ilczyszyn

uprawnienia budowlane do projektowania w specjalności architektonicznej
numer uprawnień budowlanych: 66/DSOKK/2017

OSOBY OPRACOWUJĄCE POSZCZEGÓLNE CZĘŚCI PROJEKTU BUDOWLANEGO

arch. Roman Kuczek-Orzeł

uprawnienia budowlane do projektowania w specjalności architektonicznej
numer uprawnień budowlanych: 54/09/DOIA;

uprawnienia budowlane do projektowania w specjalności konstrukcyjno-budowlanej
numer uprawnień budowlanych: DOŚ/0343/POKb/17

mgr inż. Łukasz Felcenloben

uprawnienia budowlane w specjalności instalacyjnej w zakresie sieci, instalacji i urządzeń elektrycznych i elektroenergetycznych do projektowania bez ograniczeń.
numer uprawnień budowlanych: 148/DOŚ/13

DATA OPRACOWANIA	**Sierpień 2020 r.**

NAZWA I ADRES OBIEKTU BUDOWLANEGO JEDNOSTKA EWIDENCYJNA, OBRĘB I NUMERY DZIAŁEK EWIDENCYJNYCH

GARAŻ UZUPEŁNIAJĄCY ZESPÓŁ ZABUDOWY STACJI RATUNKOWEJ GRUPY SUDECKIEJ GOPR W MIĘDZYGÓRZU

ul. Śnieżna 23C, 57-514 Międzygórze,
dz. nr 146/4, dz. nr 165/3, AM-7, obręb: 0011 Międzygórze,
jednostka ewidencyjna: 020806_5, Bystrzyca Kłodzka - obszar wiejski

DANE INWESTORA ORAZ JEGO ADRES

GRUPA REGIONALNA GOPR - GRUPA SUDECKA
ul. Poznańska 6, 58-303 Wałbrzych

SPIS ZAWARTOŚCI PROJEKTU BUDOWLANEGO WRAZ Z WYKAZEM ZAŁĄCZONYCH DO PROJEKTU WYMAGANYCH PRZEPISAMI SZCZEGÓLNYMI UZGODNIEŃ, POZWOLEŃ LUB OPINII, TAKŻE SPECJALISTYCZNYCH, ORAZ, STOSOWNIE DO POTRZEB, OŚWIADCZEŃ WŁAŚCIWYCH JEDNOSTEK ORGANIZACYJNYCH, O KTÓRYCH MOWA W ART. 34 UST. 3 PKT 3 PRAWA BUDOWLANEGO.

Oświadczenie, o którym mowa w art. 20 ust. 4 prawa budowlanego.	
Projekt zagospodarowania działki lub terenu - część opisowa.	
Zakres odstąpień od zatwierdzonego projektu budowlanego.	
Projekt architektoniczno-budowlany – opis techniczny.	
Obszar oddziaływania obiektu budowlanego (zamierzenia inwestycyjnego).	
Informacja o jakiej mowa w art. 20 ust. 1 pkt 1b prawa budowlanego.	
Zaświadczenia, o jakich mowa w o którym mowa w art. 12 ust. 7 prawa budowlanego.	

CZĘŚĆ RYSUNKOWA PROJEKTU BUDOWLANEGO.

NUMER RYSUNKU	NAZWA RYSUNKU	SKALA
PZT-1	Projekt zagospodarowania terenu.	1:500
-	Mapa do celów projektowych.	1:500
E-1	Projekt zagospodarowania terenu.	1:200

DATA OPRACOWANIA **Sierpień 2020 r.**

OŚWIADCZENIE

Oświadczam, zgodnie z art. 20 ustawy z dnia 7 lipca 1994 r. Prawo budowlane (tekst jednolity: Dz. U. z 2019 r. poz. 1186, z późniejszymi zmianami), że wymieniony poniżej projekt budowlany został opracowany zgodnie z obowiązującymi przepisami oraz zasadami wiedzy technicznej.

NAZWA I ADRES OBIEKTU BUDOWLANEGO JEDNOSTKA EWIDENCYJNA, OBRĘB I NUMERY DZIAŁEK EWIDENCYJNYCH	**GARAŻ UZUPEŁNIAJĄCY ZESPÓŁ ZABUDOWY STACJI RATUNKOWEJ GRUPY SUDECKIEJ GOPR W MIĘDZYGÓRZU** **ul. Śnieżna 23C, 57-514 Międzygórze,** **dz. nr 146/4, dz. nr 165/3, AM-7, obręb: 0011 Międzygórze,** **jednostka ewidencyjna: 020806_5, Bystrzyca Kłodzka - obszar wiejski**
DANE INWESTORA ORAZ JEGO ADRES	**GRUPA REGIONALNA GOPR - GRUPA SUDECKA** **ul. Poznańska 6, 58-303 Wałbrzych**

IMIĘ, NAZWISKO, NUMER UPRAWNIEŃ, SPECJALNOŚĆ ORAZ PODPIS PROJEKTANTA, ORAZ IMIONA I NAZWISKA OSÓB POSIADAJĄCYCH UPRAWNIENIA BUDOWLANE DO PROJEKTOWANIA W ODPOWIEDNIEJ SPECJALNOŚCI OPRACOWUJĄCYCH POSZCZEGÓLNE CZĘŚCI PROJEKTU WRAZ Z OKREŚLENIEM ZAKRESU ICH OPRACOWANIA, SPECJALNOŚCI I NUMERU POSIADANYCH UPRAWNIEŃ BUDOWLANYCH ORAZ DATĘ OPRACOWANIA I PODPISY;

PROJEKTANT	podpis
arch. Zofia Ilczyszyn uprawnienia budowlane do projektowania w specjalności architektonicznej numer uprawnień budowlanych: 66/DSOKK/2017	

OSOBY OPRACOWUJĄCE POSZCZEGÓLNE CZĘŚCI PROJEKTU BUDOWLANEGO

arch. Roman Kuczek-Orzeł

uprawnienia budowlane do projektowania w specjalności architektonicznej
numer uprawnień budowlanych: 54/09/DOIA;

uprawnienia budowlane do projektowania w specjalności konstrukcyjno-budowlanej
numer uprawnień budowlanych: DOŚ/0343/POKb/17

mgr inż. Łukasz Felcenloben

uprawnienia budowlane w specjalności instalacyjnej w zakresie sieci, instalacji i urządzeń elektrycznych i elektroenergetycznych do projektowania bez ograniczeń.
numer uprawnień budowlanych: 148/DOŚ/13

DATA OPRACOWANIA	**Sierpień 2020 r.**

Projekt zagospodarowania działki lub terenu - część opisowa.

1) **Przedmiot inwestycji, a w przypadku zamierzenia budowlanego obejmującego więcej niż jeden obiekt budowlany - zakres całego zamierzenia inwestycyjnego, a w razie potrzeby kolejność realizacji obiektów;**

Zakres odstąpień od zatwierdzonego projektu budowlanego.

Inwestycja polega na budowie garażu na trzy stanowiska uzupełniającego zespół zabudowy Stacji Ratunkowej Grupy Sudeckiej GOPR w Międzygórzu z niezbędnymi instalacjami oraz urządzeniami budowlanymi (teren utwardzony zapewniający dojazd do budynku).

Zakres zmian objęty projektem budowlanym zamiennym obejmuje wykonanie wewnętrznej linii zasilającej od złącza kablowego zlokalizowanego w granicach dz. nr 165/3 usytuowanej w części w granicach tej działki, następnie poprzez dz. nr 146/4 do rozdzielni wewnątrz projektowanego budynku.

- ## Opis techniczny - projekt architektoniczno-budowlany.

- **OBSZAR ODDZIAŁYWANIA OBIEKTU (ZAMIERZENIA INWESTYCYJNEGO).**

Określenia obszaru oddziaływania zamierzenia inwestycyjnego dokonano w oparciu o Rozporządzenie Ministra Infrastruktury z dnia 12 kwietnia 2002 r. w sprawie warunków technicznych, jakim powinny odpowiadać budynki i ich usytuowanie. Analiza przepisów tego rozporządzenia nie pozwala na wskazanie przepisu prawa z którego wynikałoby, że projektowane zamierzenie inwestycyjne dotyczyć może interesu prawnego lub obowiązku właścicieli nieruchomości bezpośrednio sąsiadujących terenem, gdzie realizowane będą roboty budowlane.

Realizacja inwestycji nie wprowadza ograniczeń w zagospodarowaniu, w tym zabudowy, działek sąsiadujących z inwestycją. W związku z powyższym, obszar oddziaływania obiektu mieści się w całości na działkach, w granicach których zlokalizowane jest zamierzenie inwestycyjne.

- **Rozwiązania zasadniczych elementów wyposażenia budowlano-instalacyjnego, zapewniające użytkowanie obiektu budowlanego zgodnie z przeznaczeniem, w szczególności instalacji i urządzeń budowlanych.**

- **Instalacje i urządzenia elektryczne.**

Zakres zmian objęty projektem budowlanym zamiennym obejmuje wykonanie wewnętrznej linii zasilającej od złącza kablowego zlokalizowanego w granicach dz. nr 165/3 usytuowanej w części w granicach tej działki, następnie poprzez dz. nr 146/4 do rozdzielni wewnątrz projektowanego budynku.

- ZASILANIE BUDYNKU.

Projektowany budynek przewiduje zasilić się z istniejącego złącza kablowego usytuowanego na tej samej działce, linią kablową YKY 5x6mm^2 oznaczona symbolem WLZ E1. Przebieg trasy kabla WLZ E1 został przestawiony na projekcie zagospodarowania terenu. Kabel układać w wykopie, na głębokości 0,7 m w warstwie piasku o grubości 2x 0,1 m. Następnie przysypać warstwą grubości minimum 0,15 m oczyszczonego gruntu rodzimego i przykryć folią z tworzywa sztucznego, koloru niebieskiego o grubości minimum 0,5 mm i szerokości przykrywającej ułożony kabel (nie mniej niż 0,2 m). Wykop zasypać kolejną warstwą gruntu rodzimego całość zagęścić i doprowadzić do stanu pierwotnego. Odcinek kabla prowadzony wewnątrz budynku na całej długości zabezpieczyć rurą osłonową DVK 50.

- ROZDZIELNICA E01.

Rozdzielnice główna budynku wykonać w rozwiązaniu podtynkowym stosując obudowę modułową o rozmiarze nie mniejszym niż 3x16 oraz o stopniu ochrony IP40 i IK07. Usytuowanie rozdzielnicy w rzucie przedstawia rysunek E-2, wysokość montażu należy dostosować do wysokości montowanej obudowy, przy czym górna krawędź rozdzielnicy nie powinna być usytuowana wyżej niż 1,90 m od poziomu posadzki.

INFORMACJA DOTYCZĄCA BEZPIECZEŃSTWA I OCHRONY ZDROWIA

Informacje ogólne

1) GARAŻ UZUPEŁNIAJĄCY ZESPÓŁ ZABUDOWY STACJI RATUNKOWEJ GRUPY SUDECKIEJ GOPR W MIĘDZYGÓRZU

(Nazwa budynku [1])

ul. Śnieżna 23C, 57-514 Międzygórze, dz. nr 146/4, dz. nr 165/3, AM-7, obręb: 0011 Międzygórze, j. ew. 020806_5, Bystrzyca Kłodzka - obszar wiejski

(Adres inwestycji [1])

2) GRUPA REGIONALNA GOPR - GRUPA SUDECKA
ul. Poznańska 6, 58-303 Wałbrzych

(Imię i nazwisko oraz adres inwestora [1])

3) Roman Kuczek-Orzeł, 57-313 Stary Wielisław 138

(Imię i nazwisko oraz adres projektanta sporządzającego informację [1])

Część opisowa

1) **Zakres robót dla całego zamierzenia budowlanego**:
   - roboty ziemne
   - roboty fundamentowe
   - wykonanie ścian piwnic (dla budynków podpiwniczonych)
   - strop nad piwnicą (dla budynków podpiwniczonych)
   - wykonanie ścian parteru
   - strop nad parterem
   - wykonanie ścian poddasza
   - wykonanie konstrukcji dachu wraz z pokryciem
   - wykonanie elewacji

(inne[1])

2) .....

(Wykaz istniejących na działce obiektów budowlanych[1])

3) **Elementy zagospodarowania terenu , które mogą stwarzać zagrożenie bezpieczeństwa i zdrowia ludzi:**
   - dźwig

(Inne [1])

4) **Zagrożenia dla bezpieczeństwa i zdrowia ludzi występujące podczas budowy:**

4.1) Prowadzenie prac na wysokości powyżej 5m a w szczególności
   - wykonywanie więźby dachowej, ołacenia dachu, krycia dachówką, wykonywania obróbek blacharskich : niebezpieczeństwo upadku z rusztowań bądź z dachu.
   - wznoszenie ścian : niebezpieczeństwo upadku z rusztowań
   - wykonywanie stropów : niebezpieczeństwo upadku z rusztowań
   - wykonywanie elewacji: niebezpieczeństwo upadku z rusztowań

4.2) Wykonywanie wykopów o ścianach pionowych bez rozparcia o głębokości powyżej 1,5 m oraz wykopów o bezpiecznym nachyleniu ścian o głębokości ponad 3,0 m:
   - wykonywanie fundamentów: niebezpieczeństwo przysypania ziemią
   - wykonywanie ścian piwnic (dla budynków z podpiwniczeniem): niebezpieczeństwo przysypania ziemią

4.3) Wykonywanie prac z udziałem dźwigu: niebezpieczeństwo związane z zerwaniem się materiału transportowanego i uszkodzeniami dźwigu.

.....

.....

.....

(Inne zagrożenia występujące podczas realizacji robót budowlanych; określić: rodzaj, miejsce oraz czas ich wystąpienia[1])

5) Sposobu prowadzenia instruktażu pracowników przed przystąpieniem do realizacji robót szczególnie niebezpiecznych

5.1) Przy wykonywaniu ścian: wszyscy pracownicy powinni być zapoznani z przepisami zawartymi w ROZPORZĄDZENIU MINISTRA INFRASTRUKTURY z dnia 6 lutego 2003 r. w sprawie bhp przy wykonywaniu robót budowlanych; Dz.U. nr 47 poz. 401 rozdział 8 - Rusztowania i ruchome podesty robocze, rozdział 9 – Roboty na wysokościach, rozdział 12- Roboty murarskie i tynkarskie,

5.2) Przy wykonywaniu stropów : wszyscy pracownicy powinni być zapoznani z przepisami zawartymi w rozporządzeniu j.w.; Dz.U. nr 47 poz. 401, rozdział 9 – Roboty na wysokościach, rozdział 14- Roboty zbrojarskie i betoniarskie.

5.3) Przy wykonywaniu konstrukcji i pokrycia dachu: wszyscy pracownicy powinni być zapoznani z przepisami zawartymi w rozporządzeniu j.w.; Dz.U. nr 47 poz. 401 rozdział 9 – Roboty na wysokościach, 13- Roboty ciesielskie, rozdział 17 – Roboty dekarskie i izolacyjne

5.4) Przy wykonywaniu prac z użyciem dźwigu: wszyscy pracownicy powinni być zapoznani z przepisami zawartymi w rozporządzeniu j.w.; Dz.U. nr 47 poz. 401 rozdział 7 – Maszyny i inne urządzenia techniczne

6) Wykaz środków technicznych i organizacyjnych zapobiegających niebezpieczeństwom wynikającym z wykonywania robót budowlanych w strefach szczególnego zagrożenia zdrowia

6.1) Na pomieszczeniu socjalnym oznaczonym na planie terenu budowy (sporządza kierownik budowy) umieścić wykaz zawierający adresy i numery telefonów:
- najbliższego punktu lekarskiego
- straży pożarnej
- posterunku Policji

6.2) W pomieszczeniu socjalnym oznaczonym na planie j/w umieścić punkty pierwszej pomocy obsługiwane przez wyszkolonych w tym zakresie pracowników

6.3) Telefon komórkowy umieścić w pomieszczeniu socjalnym oznaczonym na planie j/w

6.4) Kaski ochronne, umieścić w pomieszczeniu socjalnym oznaczonym na planie j/w

6.5) Pasy i linki zabezpieczające przy pracach na wysokościach, umieścić w pomieszczeniu socjalnym oznaczonym na planie j/w

6.6) Ogrodzenie terenu budowy wykonać o wys. min 1,5m ,oznakować na planie j/w

6 .7) Barierki wykonane z desek krawężnikowych o szerokości 15cm, poręczy umieszczonych na wysokości 1,1m oraz deskowania ażurowego pomiędzy poręczą a deską krawężnikową.

6.8) Rozmieścić tablice ostrzegawcze,

6.9) Zainstalować oświetlenie emitujące czerwone światło.

6.10) Daszek ochronny nad stanowiskiem operatora dźwigu.

6.11) Skarpy wykopów o odpowiednim nachyleniu.

6.12) Wykonać skarpy zabezpieczające wykop przed wodami opadowymi.

6.14) Zejścia do wykopu wykonać co 20m .

6.15) Na terenie budowy za pomocą tablic informacyjnych wyznaczyć drogę ewakuacyjną i oznaczyć na planie j/w

.....

.....

(Inne [1])

Podpis

[1] Wypełnia osoba adaptująca

IZBA ARCHITEKTÓW
RZECZYPOSPOLITEJ POLSKIEJ

Dolnośląska Okręgowa Rada Izby Architektów RP

ZAŚWIADCZENIE - ORYGINAŁ

(wypis z listy architektów)

Dolnośląska Okręgowa Rada Izby Architektów RP zaświadcza, że:

mgr inż. arch. Zofia Janina Ilczyszyn

posiadająca kwalifikacje zawodowe do pełnienia samodzielnych funkcji technicznych w budownictwie w specjalności architektonicznej i w zakresie posiadanych uprawnień nr **66/DSOKK/2017**, jest wpisana na listę członków Dolnośląskiej Okręgowej Izby Architektów RP pod numerem: **DS-1957.**

Członek czynny od: 02-10-2018 r.

Data i miejsce wygenerowania zaświadczenia: 15-04-2020 r. Wrocław.

Zaświadczenie jest ważne do dnia: **31-10-2020 r.**

Podpisano elektronicznie w systemie informatycznym Izby Architektów RP przez:
Anna Kościuk, Przewodnicząca Okręgowej Rady Izby Architektów RP.

Nr weryfikacyjny zaświadczenia:

DS-1957-BDYF-7455-B2F3-D76Y

Dane zawarte w niniejszym zaświadczeniu można sprawdzić podając nr weryfikacyjny zaświadczenia w publicznym serwisie internetowym Izby Architektów: www.izbaarchitektow.pl lub kontaktując się bezpośrednio z właściwą Okręgowa Izbą Architektów RP.

IZBA ARCHITEKTÓW
RZECZYPOSPOLITEJ POLSKIEJ

Dolnośląska Okręgowa Rada Izby Architektów RP

ZAŚWIADCZENIE - ORYGINAŁ

(wypis z listy architektów)

Dolnośląska Okręgowa Rada Izby Architektów RP zaświadcza, że:

mgr inż. arch. Roman Antoni Kuczek-Orzeł

posiadający kwalifikacje zawodowe do pełnienia samodzielnych funkcji technicznych w budownictwie w specjalności architektonicznej i w zakresie posiadanych uprawnień nr **54/09/DOIA**,
jest wpisany na listę członków Dolnośląskiej Okręgowej Izby Architektów RP
pod numerem: **DS-1358.**

Członek czynny od: 06-04-2010 r.

Data i miejsce wygenerowania zaświadczenia: 30-06-2020 r. Wrocław.

Zaświadczenie jest ważne do dnia: **31-12-2020 r.**

Podpisano elektronicznie w systemie informatycznym Izby Architektów RP przez:
Anna Kościuk, Przewodnicząca Okręgowej Rady Izby Architektów RP.

Nr weryfikacyjny zaświadczenia:

DS-1358-BFY3-495F-YE7A-CF6E

Dane zawarte w niniejszym zaświadczeniu można sprawdzić podając nr weryfikacyjny zaświadczenia w publicznym serwisie internetowym Izby Architektów: www.izbaarchitektow.pl lub kontaktując się bezpośrednio z właściwą Okręgowa Izbą Architektów RP.

POLSKA IZBA INŻYNIERÓW BUDOWNICTWA

Zaświadczenie

o numerze weryfikacyjnym:

DOŚ-N8K-4DC-AYC *

Pan Roman Antoni Kuczek-Orzeł o numerze ewidencyjnym DOŚ/BO/0165/18

adres zamieszkania Stary Wielisław 138 , 57-313 Stary Wielisław

jest członkiem Dolnośląskiej Okręgowej Izby Inżynierów Budownictwa i posiada wymagane ubezpieczenie od odpowiedzialności cywilnej.

Niniejsze zaświadczenie jest ważne od 2020-04-01 do 2020-09-30.

Zaświadczenie zostało wygenerowane elektronicznie i opatrzone bezpiecznym podpisem elektronicznym weryfikowanym przy pomocy ważnego kwalifikowanego certyfikatu w dniu 2020-04-15 roku przez:

Janusz Szczepański, Przewodniczący Rady Dolnośląskiej Okręgowej Izby Inżynierów Budownictwa.

(Zgodnie art. 5 ust 2 ustawy z dnia 18 września 2001 r. o podpisie elektronicznym (Dz. U. 2001 Nr 130 poz. 1450) dane w postaci elektronicznej opatrzone bezpiecznym podpisem elektronicznym weryfikowanym przy pomocy ważnego kwalifikowanego certyfikatu są równoważne pod względem skutków prawnych dokumentom opatrzonym podpisami własnoręcznymi.)

* Weryfikację poprawności danych w niniejszym zaświadczeniu można sprawdzić za pomocą numeru weryfikacyjnego zaświadczenia na stronie Polskiej Izby Inżynierów Budownictwa www.piib.org.pl lub kontaktując się z biurem właściwej Okręgowej Izby Inżynierów Budownictwa.

Podpis jest prawidłowy

POLSKA IZBA INŻYNIERÓW BUDOWNICTWA

Zaświadczenie

o numerze weryfikacyjnym:

DOŚ-ED4-9UV-7JQ *

Pan Łukasz Jerzy Felcenloben o numerze ewidencyjnym DOŚ/IE/0362/13
adres zamieszkania ul. Ząbkowicka 21, 57-211 Ciepłowody
jest członkiem Dolnośląskiej Okręgowej Izby Inżynierów Budownictwa i posiada wymagane ubezpieczenie od odpowiedzialności cywilnej.
Niniejsze zaświadczenie jest ważne od 2019-09-01 do 2020-08-31.

Zaświadczenie zostało wygenerowane elektronicznie i opatrzone bezpiecznym podpisem elektronicznym weryfikowanym przy pomocy ważnego kwalifikowanego certyfikatu w dniu 2019-08-29 roku przez:

Marek Kalinski, Zastępca Przewodniczącego Rady Dolnośląskiej Okręgowej Izby Inżynierów Budownictwa.

(Zgodnie art. 5 ust 2 ustawy z dnia 18 września 2001 r. o podpisie elektronicznym (Dz. U. 2001 Nr 130 poz. 1450) dane w postaci elektronicznej opatrzone bezpiecznym podpisem elektronicznym weryfikowanym przy pomocy ważnego kwalifikowanego certyfikatu są równoważne pod względem skutków prawnych dokumentom opatrzonym podpisami własnoręcznymi.)

* Weryfikację poprawności danych w niniejszym zaświadczeniu można sprawdzić za pomocą numeru weryfikacyjnego zaświadczenia na stronie Polskiej Izby Inżynierów Budownictwa www.piib.org.pl lub kontaktując się z biurem właściwej Okręgowej Izby Inżynierów Budownictwa.

Podpis jest prawidłowy

Digitally signed by Marek Kalinski
Date: 2019.08.29 14:30:30 CEST
Reason: Dokument zaświadczenie PIIB
Location: Wrocław, Polska

Mapa do celów projektowych

Oznaczenie kancelaryjne zgłoszenia pracy geodezyjnej		GK.6640.1261.2020
Data wykonania		22.06.2020 r.
Nazwa miejscowości		Międzygórze
Jednostka ewidencyjna	Identyfikator	020806_5
	Nazwa	Bystrzyca Kłodzka - obszar wiejski
Obręb ewidencyjny	Identyfikator	0011
	Nazwa	Międzygórze
Skala mapy		1 : 500
Nazwa układu współrzędnych	prostokątnych płaskich	PL-ETRF2000 - południk 18
	wysokościowy	PL-EVRF2007-NH
Arkusz mapy zasadniczej		6.129.10.21.2.1

Uwagi:
Informacje o służebnościach gruntowych mających wpływ na zagospodarowanie gruntów, zlokalizowanych w granicach projektowanej inwestycji - **nie badano**,
Punkty graniczne oznaczone kolorem czerwonym, nie spełniają obecnych standardów technicznych. BPP=5 błąd średni położenia punktu względem osnowy 1.51 - 3.00m.
Nie wyklucza się istnienia w terenie innych nie wykazanych na niniejszej mapie urządzeń podziemnych, które nie były zgłoszone do inwentaryzacji.

Usługi Geodezyjne i Kartograficzne
GEO MAPPING
mgr inż. Radosław Sobczyk
ul. Kłodzka 32/5
57-340 Duszniki Zdrój
NIP 883-160-10-48 Regon 890629013
mail: sobczyk.radek@gmail.com
tel: 791 454 562
GEODETA UPRAWNIONY
mgr inż. Radosław Sobczyk
Świadectwo Głównego Geodety Kraju
Nr 20176 z dn. 25.10.2006 r.

Legenda:

dUS, dW3, dKDL, dMT8, dMT9 – *obowiązujące funkcje terenu (zgodnie z MPZP*)*

– *nieprzekraczalne linie zabudowy (zgodnie z MPZP*)*

– *granica bezpośredniego zagrożenia powodzią (zgodnie z MPZP*)*

– *linie rozgraniczające tereny o różnych funkcjach (zgodnie z MPZP*)*

** uzupełniono na podstawie:*
UCHWAŁA NR X/122/11 RADY MIEJSKIEJ W BYSTRZYCY KŁODZKIEJ z dnia 27 maja 2011 r.
w sprawie miejscowego planu zagospodarowania przestrzennego obejmującego część obszaru wsi Międzygórze

Potwierdzam zgodność mapy do celów projektowych z oryginałem

Poświadczenie, że niniejszy dokument został opracowany w wyniku zmian danych ewidencyjnych i kartograficznych, który zawiera techniczny wpisany do ewidencji materiałów zasobu geodezyjnego i kartograficznego
Organ prowadzący państwowy zasób geodezyjny i kartograficzny KŁODZKI
Identyfikator materiału zasobu P.0208.2020.1190
Data wpisania operatu technicznego do ewidencji materiałów zasobu 2020-07-01
Imię, nazwisko i podpis osoby reprezentującej organ
Z up. STAROSTY
mgr inż. Tomasz Mikulicz
Kierownik w Powiatowym Ośrodku Dokumentacji Geodezyjnej i Kartograficznej w Kłodzku
Oddział w Bystrzycy Kłodzkiej
w Wydziale Geodezji, Kartografii i Katastru

BILANS TERENU:

pow. działki	7100,00 m²	100%
pow. zabudowy	324,65 m²	5%
w tym budynki istniejące	204,08 m²	
projektowany budynek garażu	120,57 m²	
pow. biologicznie czynna	5883,72 m²	83%
pow. utwardzone	891,63 m²	12%
w tym pow. utwardzone istniejące	597,16 m²	
pow. utwardzone projektowane	294,47 m²	

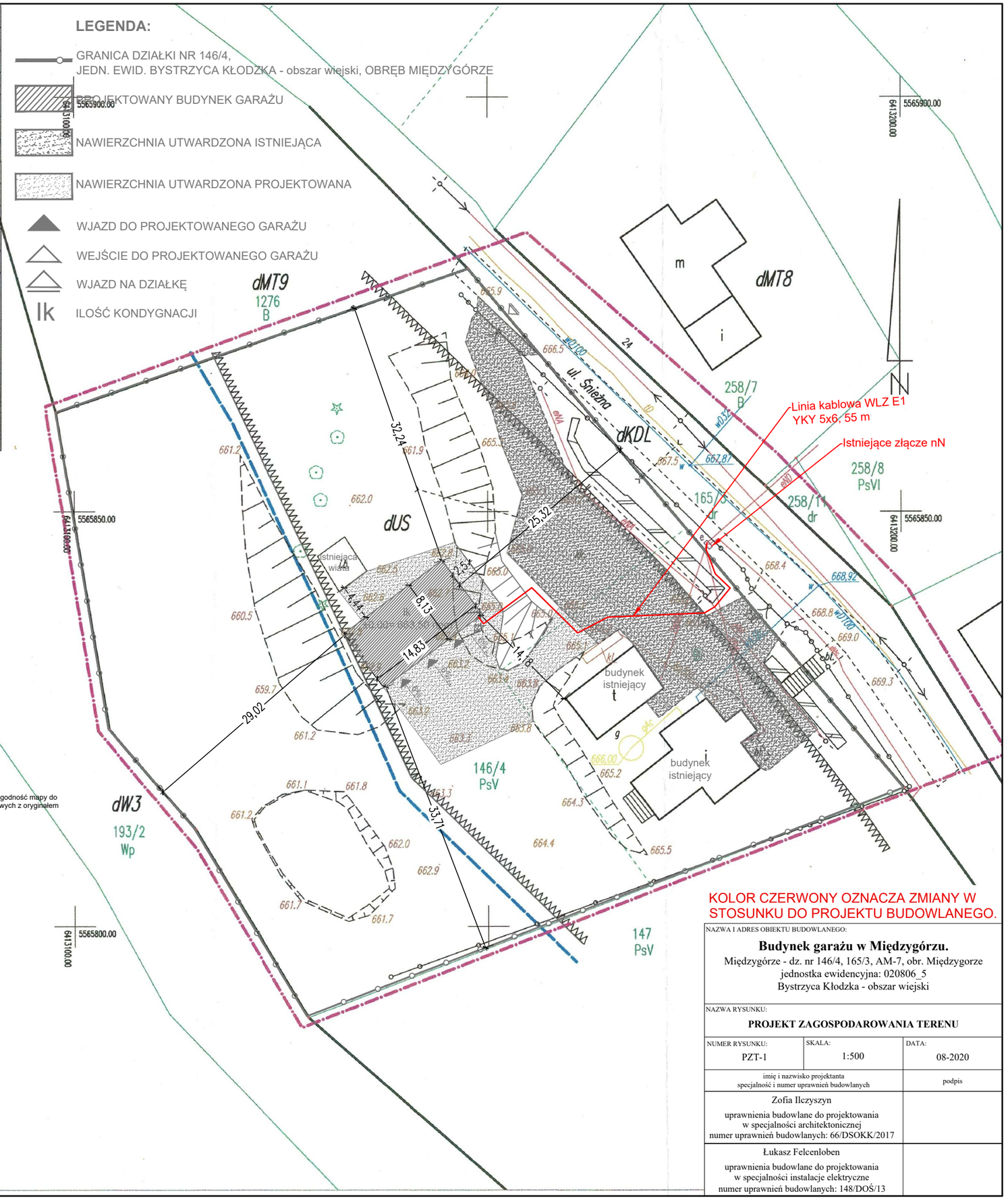

KOLOR CZERWONY OZNACZA ZMIANY W STOSUNKU DO PROJEKTU BUDOWLANEGO.

NAZWA I ADRES OBIEKTU BUDOWLANEGO:

Budynek garażu w Międzygórzu.
Międzygórze - dz. nr 146/4, 165/3, AM-7, obr. Międzygorze
jednostka ewidencyjna: 020806_5
Bystrzyca Kłodzka - obszar wiejski

NAZWA RYSUNKU:

PROJEKT ZAGOSPODAROWANIA TERENU

NUMER RYSUNKU:	SKALA:	DATA:
PZT-1	1:500	08-2020

imię i nazwisko projektanta specjalność i numer uprawnień budowlanych	podpis
Zofia Ilczyszyn uprawnienia budowlane do projektowania w specjalności architektonicznej numer uprawnień budowlanych: 66/DSOKK/2017	
Łukasz Felcenloben uprawnienia budowlane do projektowania w specjalności instalacje elektryczne numer uprawnień budowlanych: 148/DOŚ/13	

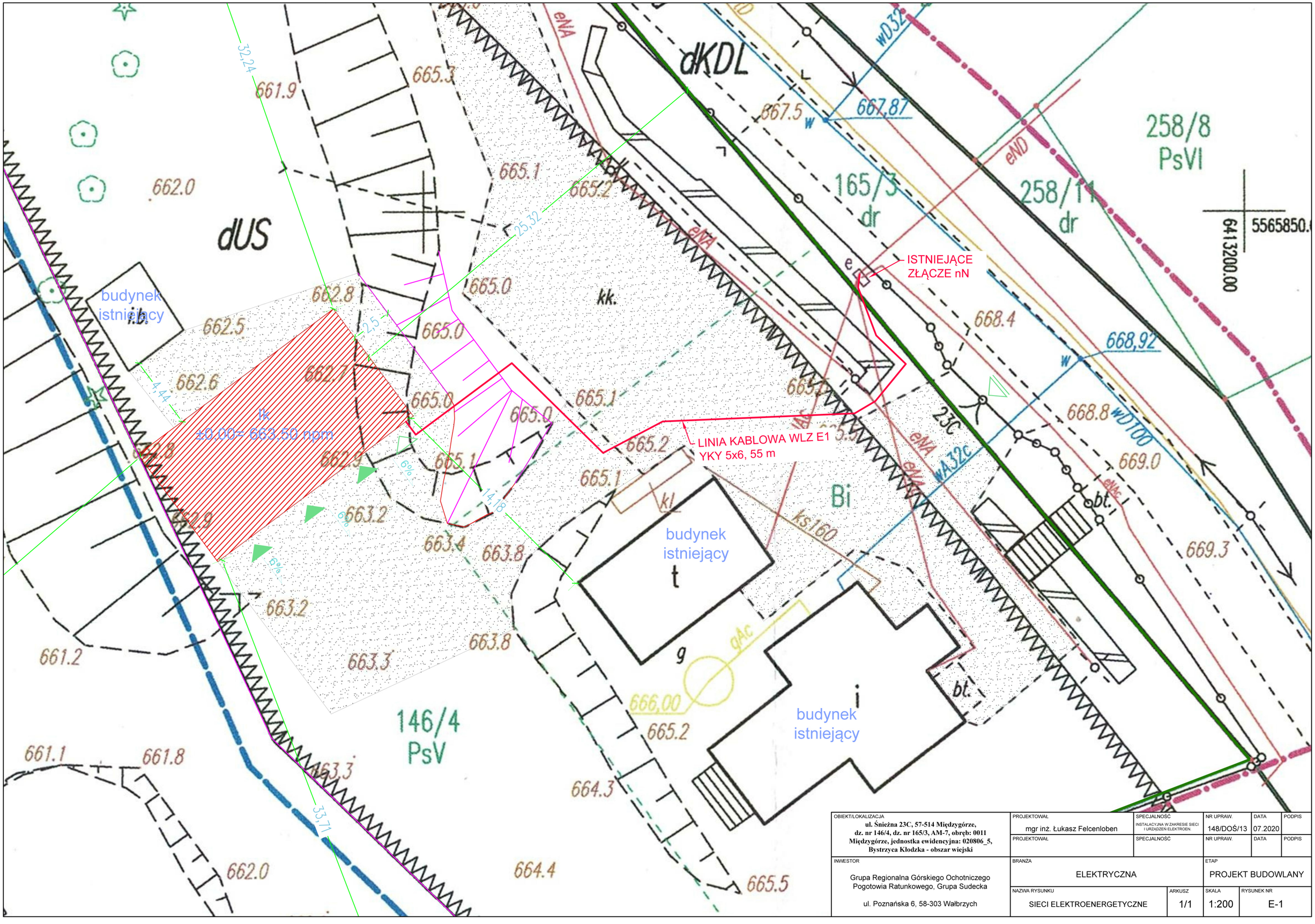

OBIEKT/LOKALIZACJA **ul. Śnieżna 23C, 57-514 Międzygórze, dz. nr 146/4, dz. nr 165/3, AM-7, obręb: 0011 Międzygórze, jednostka ewidencyjna: 0208806_5, Bystrzyca Kłodzka - obszar wiejski**	PROJEKTOWAŁ mgr inż. Łukasz Felcenloben	SPECJALNOŚĆ INSTALACYJNA W ZAKRESIE SIECI I URZĄDZEŃ ELEKTROEN.	NR UPRAW. 148/DOŚ/13	DATA 07.2020	PODPIS
	PROJEKTOWAŁ	SPECJALNOŚĆ	NR UPRAW.	DATA	PODPIS
INWESTOR Grupa Regionalna Górskiego Ochotniczego Pogotowia Ratunkowego, Grupa Sudecka ul. Poznańska 6, 58-303 Wałbrzych	BRANŻA ELEKTRYCZNA			ETAP PROJEKT BUDOWLANY	
	NAZWA RYSUNKU SIECI ELEKTROENERGETYCZNE	ARKUSZ 1/1	SKALA 1:200	RYSUNEK NR E-1	